

PLAN PARTER - RELEVÉU

SC: 1/100

SU total: 599.77 mp

Subtotal: 538.02 mp

7139

Codruț - Andrei
DAN

Categoria de importanță: C, conform HGR 766/1997 - categoria de importanță "normală"

Grad de rez. la foc și risc de incendiu: Gradul II de rezistență la foc și risc mic de incendiu, conform NP118/1999	Beneficiar: JUDEȚUL
---	---------------------

VENTOR S.C. VENTOR Grup Consulting S.R.L.
 CURCENZI 4387117, 3527102026
 email: office@ventorgrup.ro
 companie de proiectare / GRUP



Proiect nr. CVG 245/2026

Județul Giurgiu, Municipiul Giurgiu

Adresa/destinatar
 Beneficiarul

Specificatie	Nume	Semnatura	Scara:	denumiri:	
				Titlu proiect:	
				Reparatii si recompartimentare cantra sociala, Giurgiu	Faza

Self project	ing. Cosmin Oprea		1/100	Adresa: Județul Giurgiu, Municipiul Giurgiu Str. Timoteușii, nr. 70A	DTe
--------------	-------------------	---	-------	--	-----

Proiectat	Data:	Planşa nr.
adm. Razvan Sutespa		A 03
Desenat	03.2026	PLANŞA DE DETALIU
adm. Dan Codrut Andrei		

[illegible]

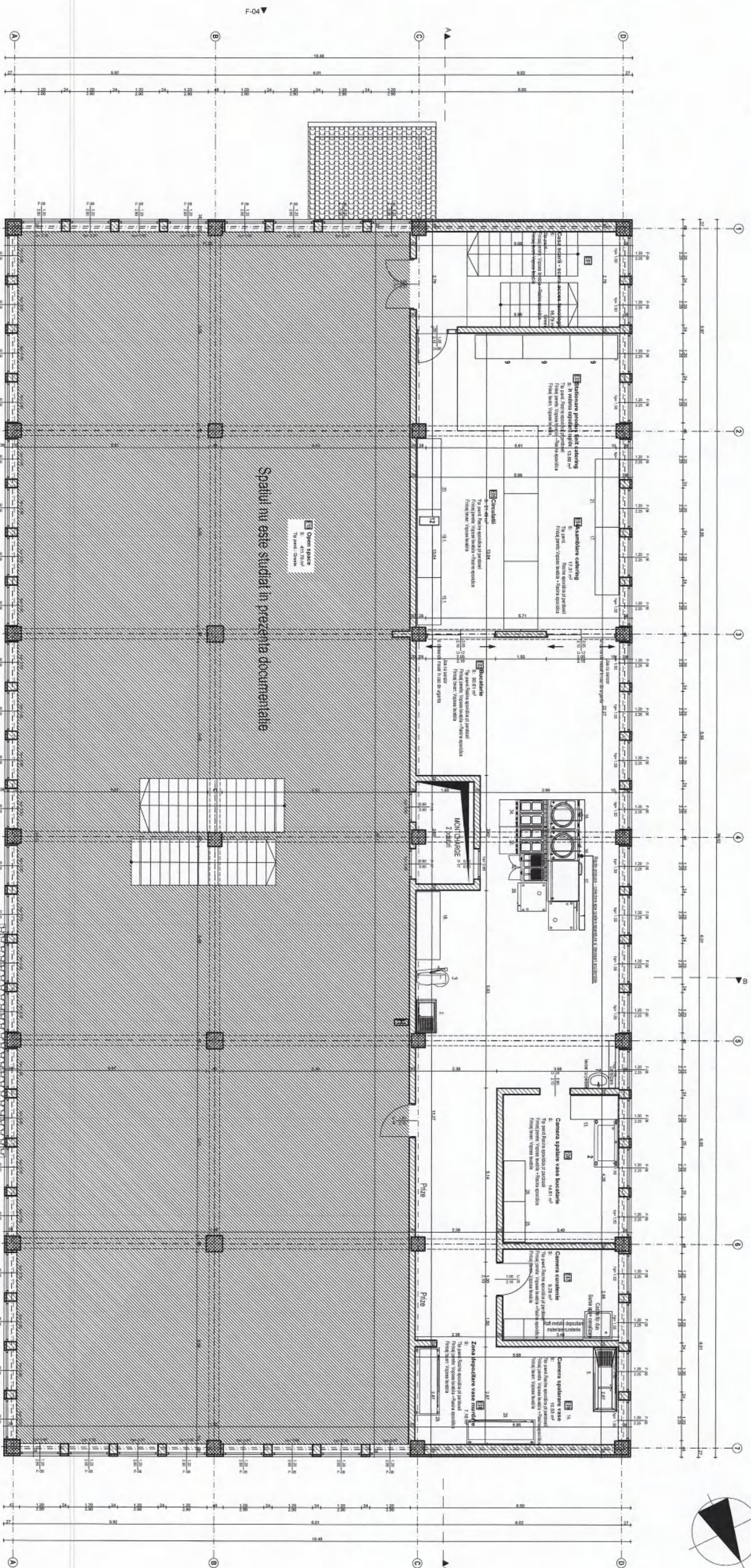

PLAN ETAL - PROPUNERE AMENAJARE

SC: 1/100

SU total: 613.40 mp
SU studiat: 201.64 mp

ORDINUL ARHITECTURII
DIN ROMANIA
7139
Codru - Andrei
DAN

Categorie de importanță: C, conform HGR 766/1997 - categoria de importanță "normală"
Clasificare de importanță: P100-12013 - construcție de importanță "normală"
Grad de rez. la foc și trac de incendiu: Gradul II de rezistență la foc și trac mic de incendiu, conform NP118/1999

Proiectant: S.C. VENTOR Grup Consulting S.R.L.
CUI: RO2457117, 2627102008
email: office@ventor.ro

Proiectul este aprobat, modificările sunt înregistrate în Registrul de modificări ale proiectului.										Proiectul este aprobat, modificările sunt înregistrate în Registrul de modificări ale proiectului.									
Cămin nr. 1										Cămin nr. 1									
Cămin nr. 1										Cămin nr. 1									
Cămin nr. 1										Cămin nr. 1									
Cămin nr. 1										Cămin nr. 1									
Cămin nr. 1										Cămin nr. 1									
Cămin nr. 1										Cămin nr. 1									
Cămin nr. 1										Cămin nr. 1									
Cămin nr. 1										Cămin nr. 1									
Cămin nr. 1										Cămin nr. 1									
Cămin nr. 1										Cămin nr. 1									
Cămin nr. 1										Cămin nr. 1									
Cămin nr. 1										Cămin nr. 1									
Cămin nr. 1										Cămin nr. 1									
Cămin nr. 1										Cămin nr. 1									
Cămin nr. 1										Cămin nr. 1									
Cămin nr. 1										Cămin nr. 1									
Cămin nr. 1										Cămin nr. 1									
Cămin nr. 1										Cămin nr. 1									
Cămin nr. 1										Cămin nr. 1									
Cămin nr. 1										Cămin nr. 1									
Cămin nr. 1										Cămin nr. 1									
Cămin nr. 1										Cămin nr. 1									
Cămin nr. 1										Cămin nr. 1									
Cămin nr. 1										Cămin nr. 1									
Cămin nr. 1										Cămin nr. 1									
Cămin nr. 1										Cămin nr. 1									
Cămin nr. 1										Cămin nr. 1									
Cămin nr. 1										Cămin nr. 1									
Cămin nr. 1										Cămin nr. 1									
Cămin nr. 1										Cămin nr. 1									
Cămin nr. 1										Cămin nr. 1									
Cămin nr. 1										Cămin nr. 1									
Cămin nr. 1										Cămin nr. 1									
Cămin nr. 1										Cămin nr. 1									
Cămin nr. 1										Cămin nr. 1									
Cămin nr. 1										Cămin nr. 1									
Cămin nr. 1										Cămin nr. 1									
Cămin nr. 1										Cămin nr. 1									
Cămin nr. 1										Cămin nr. 1									
Cămin nr. 1										Cămin nr. 1									
Cămin nr. 1										Cămin nr. 1									
Cămin nr. 1										Cămin nr. 1									
Cămin nr. 1										Cămin nr. 1									
Cămin nr. 1										Cămin nr. 1									
Cămin nr. 1										Cămin nr. 1									
Cămin nr. 1										Cămin nr. 1									
Cămin nr. 1										Cămin nr. 1									
Cămin nr. 1										Cămin nr. 1									
Cămin nr. 1										Cămin nr. 1									
Cămin nr. 1										Cămin nr. 1									
Cămin nr. 1										Cămin nr. 1									
Cămin nr. 1										Cămin nr. 1									
Cămin nr. 1										Cămin nr. 1									
Cămin nr. 1										Cămin nr. 1									
Cămin nr. 1										Cămin nr. 1									
Cămin nr. 1										Cămin nr. 1									
Cămin nr. 1										Cămin nr. 1									
Cămin nr. 1										Cămin nr. 1									
Cămin nr. 1										Cămin nr. 1									
Cămin nr. 1										Cămin nr. 1									
Cămin nr. 1										Cămin nr. 1									
Cămin nr. 1										Cămin nr. 1									
Cămin nr. 1										Cămin nr. 1									
Cămin nr. 1										Cămin nr. 1									
Cămin nr. 1										Cămin nr. 1									
Cămin nr. 1										Cămin nr. 1									
Cămin nr. 1										Cămin nr. 1									
Cămin nr. 1										Cămin nr. 1									
Cămin nr. 1										Cămin nr. 1									
Cămin nr. 1										Cămin nr. 1									
Cămin nr. 1										Cămin nr. 1									
Cămin nr. 1										Cămin nr. 1									
Cămin nr. 1										Cămin nr. 1									
Cămin nr. 1										Cămin nr. 1									
Cămin nr. 1										Cămin nr. 1									
Cămin nr. 1										Cămin nr. 1									
Cămin nr. 1										Cămin nr. 1									
Cămin nr. 1										Cămin nr. 1									
Cămin nr. 1										Cămin nr. 1									
Cămin nr. 1										Cămin nr. 1									
Cămin nr. 1										Cămin nr. 1									
Cămin nr. 1										Cămin nr. 1									
Cămin nr. 1										Cămin nr. 1									
Cămin nr. 1										Cămin nr. 1									
Cămin nr. 1										Cămin nr. 1									
Cămin nr. 1										Cămin nr. 1									
Cămin nr. 1										Cămin nr. 1									
Cămin nr. 1										Cămin nr. 1									
Cămin nr. 1										Cămin nr. 1									
Cămin nr. 1										Cămin nr. 1									
Cămin nr. 1										Cămin nr. 1									
Cămin nr. 1										Cămin nr. 1									
Cămin nr. 1										Cămin nr. 1									
Cămin nr. 1										Cămin nr. 1									
Cămin nr. 1										Cămin nr. 1									
Cămin nr. 1										Cămin nr. 1									
Cămin nr. 1										Cămin nr. 1									
Cămin nr. 1										Cămin nr. 1									
Cămin nr. 1										Cămin nr. 1									
Cămin nr. 1										Cămin nr. 1									
Cămin nr. 1										Cămin nr. 1									
Cămin nr. 1										Cămin nr. 1									
Cămin nr. 1										Cămin nr. 1									
Cămin nr. 1										Cămin nr. 1									
Cămin nr. 1										Cămin nr. 1									
Cămin nr. 1										Cămin nr. 1									
Cămin nr. 1										Cămin nr. 1									
Cămin nr. 1										Cămin nr. 1									
Cămin nr. 1										Cămin nr. 1									
Cămin nr. 1										Cămin nr. 1									
Cămin nr. 1										Cămin nr. 1									
Cămin nr. 1										Cămin nr. 1									
Cămin nr. 1										Cămin nr. 1									
Cămin nr. 1										Cămin nr. 1									
Cămin nr. 1										Cămin nr. 1									
Cămin nr. 1										Cămin nr. 1									
Cămin nr. 1										Cămin nr. 1									
Cămin nr. 1										Cămin nr. 1									
Cămin nr. 1										Cămin nr. 1									
Cămin nr. 1										Cămin nr. 1									
Cămin nr. 1										Cămin nr. 1									
Cămin nr. 1										Cămin nr. 1									
Cămin nr. 1										Cămin nr. 1									
Cămin nr. 1										Cămin nr. 1									
Cămin nr. 1										Cămin nr. 1									
Cămin nr. 1										Cămin nr. 1									
Cămin nr. 1										Cămin nr. 1									
Cămin nr. 1										Cămin nr. 1									
Cămin nr. 1										Cămin nr. 1									
Cămin nr. 1										Cămin nr. 1									
Cămin nr. 1										Cămin nr. 1									
Cămin nr. 1										Cămin nr. 1									
Cămin nr. 1										Cămin nr. 1									
Cămin nr. 1										Cămin nr. 1									
Cămin nr. 1										Cămin nr. 1									
Cămin nr. 1										Cămin nr. 1									
Cămin nr. 1										Cămin nr. 1									
Cămin nr. 1										Cămin nr. 1									
Cămin nr. 1										Cămin nr. 1									
Cămin nr. 1										Cămin nr. 1									
Cămin nr. 1										Cămin nr. 1									
Cămin nr. 1										Cămin nr. 1									
Cămin nr. 1										Cămin nr. 1									
Cămin nr. 1										Cămin nr. 1									
Cămin nr. 1										Cămin nr. 1									
Cămin nr. 1										Cămin nr. 1									
Cămin nr. 1										Cămin nr. 1									
Cămin nr. 1										Cămin nr. 1									
Cămin nr. 1										Cămin nr. 1									
Cămin nr. 1										Cămin nr. 1									
Cămin nr. 1										Cămin nr. 1									
Cămin nr. 1										Cămin nr. 1									
Cămin nr. 1										Cămin nr. 1									
Cămin nr. 1										Cămin nr. 1									
Cămin nr. 1										Cămin nr. 1									
Cămin nr. 1										Cămin nr. 1									
Cămin nr. 1										Cămin nr. 1									
Cămin nr. 1										Cămin nr. 1									
Cămin nr. 1										Cămin nr. 1									
Cămin nr. 1										Cămin nr. 1									
Cămin nr. 1										Cămin nr. 1									
Cămin nr. 1										Cămin nr. 1									
Cămin nr. 1										Cămin nr. 1									
Cămin nr. 1										Cămin nr. 1									
Cămin nr. 1										Cămin nr. 1									
Cămin nr. 1										Cămin nr. 1									
Cămin nr. 1										Cămin nr. 1									
Cămin nr. 1										Cămin nr. 1									
Cămin nr. 1										Cămin nr. 1									
Cămin nr. 1										Cămin nr. 1									
Cămin nr. 1										Cămin nr. 1									
Cămin nr. 1										Cămin nr. 1									
Cămin nr. 1										Cămin nr. 1									
Cămin nr. 1										Cămin nr. 1									
Cămin nr. 1										Cămin nr. 1									
Cămin nr. 1										Cămin nr. 1									
Cămin nr. 1										Cămin nr. 1									
Cămin nr. 1										Cămin nr. 1									
Cămin nr. 1										Cămin nr. 1									
Cămin nr. 1										Cămin nr. 1									
Cămin nr. 1										Cămin nr. 1									
Cămin nr. 1										Cămin nr. 1									
Cămin nr. 1										Cămin nr. 1									
Cămin nr. 1										Că									

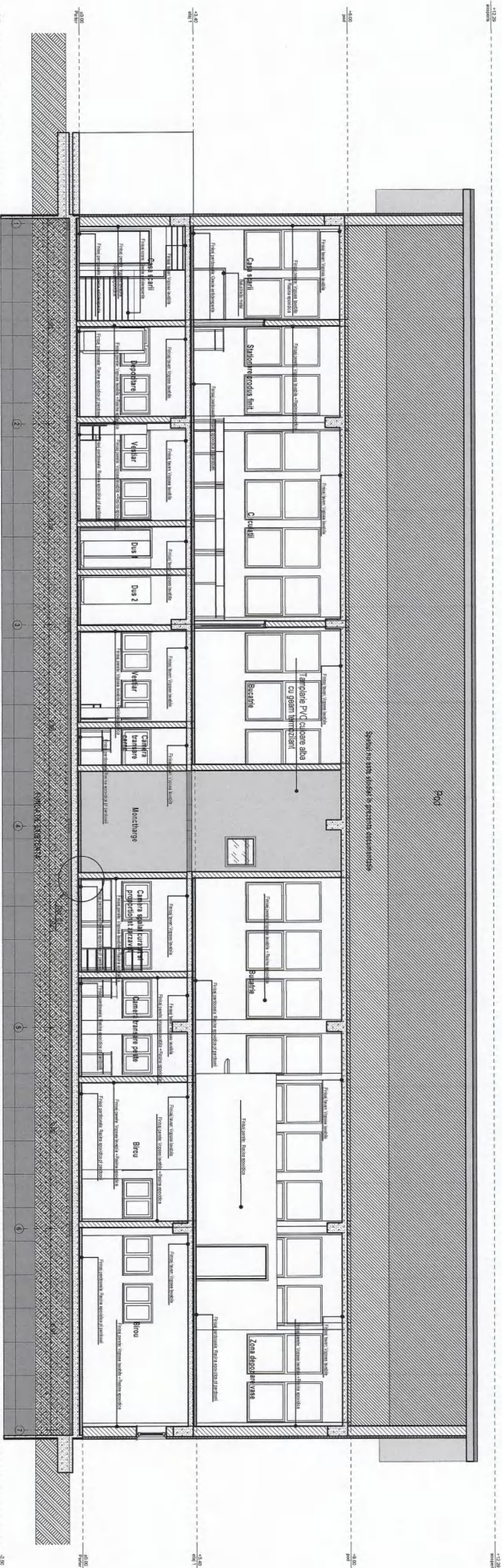

SECTIUNE A - A - PROPUNERE AMENAJARE

SC: 1/100

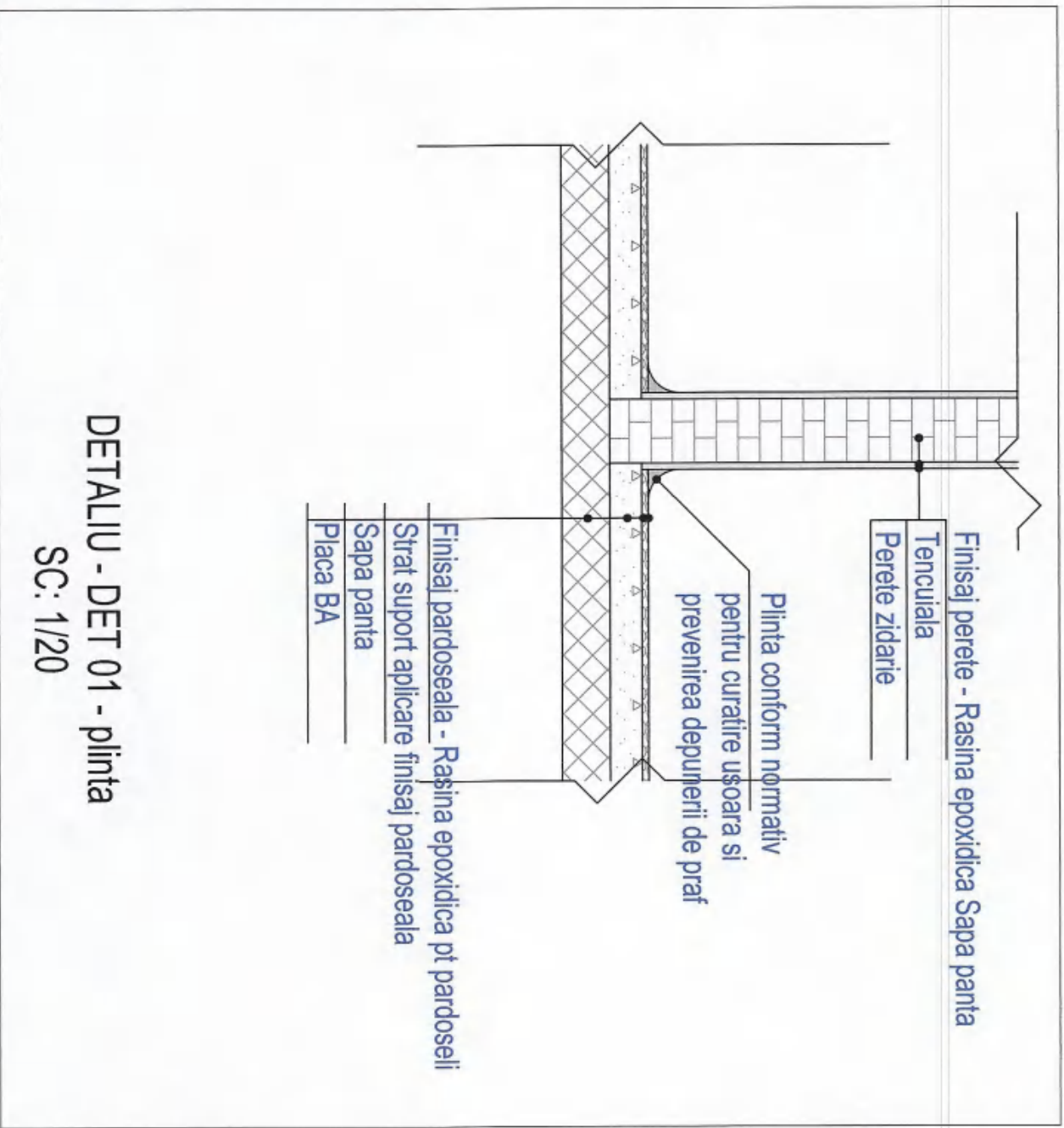

DETALIU - DET 01 - pinta

SC: 1/20

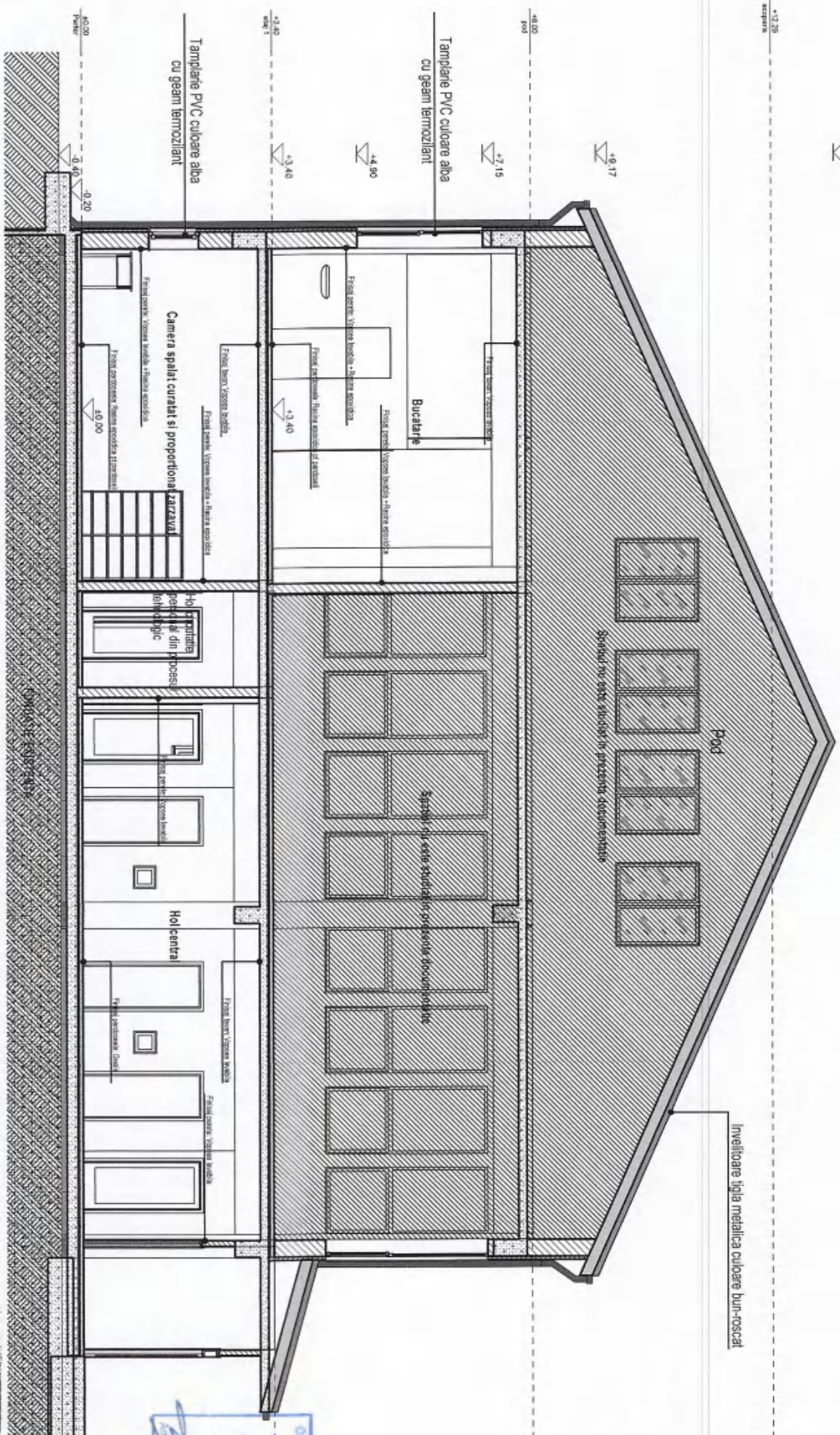

SECTIUNE B - B - PROPUNERE AMENAJARE

SC: 1/100

Revizii				Nume		Semnatura		Data	
Nr.				Data		Data		Data	
R0				03.2026					

Nume		Semnatura		Data	

Nume		Semnatura		Data	

Categoria de importanță: C conform HGR 769/1997 - categoria de importanță "normală"

Clasa de importanță: III, conform P100-1/2013 - construcție de importanță "normală"

Grat de rez. la foc și risc de incendiu: Gradul I de rezistență la foc și risc de incendiu

Proiectant: **VENTOR** s.c. VENTOR Grup de proiectare

Proiectat: ing. Cosmin Oprea

Desenat: arh. Razvan Suleapa

ant. Dan Codrut Andrei

Beneficiar: JUDEȚUL GORJ

Beneficiar: JUDEȚUL GORJ

Proiect nr.: CVG 245/2026

Faza: A.07

SECTIUNE B - B - PROPUNERE AMENAJARE

SC: 1/100

Proiect nr.: CVG 245/2026

Faza: A.07

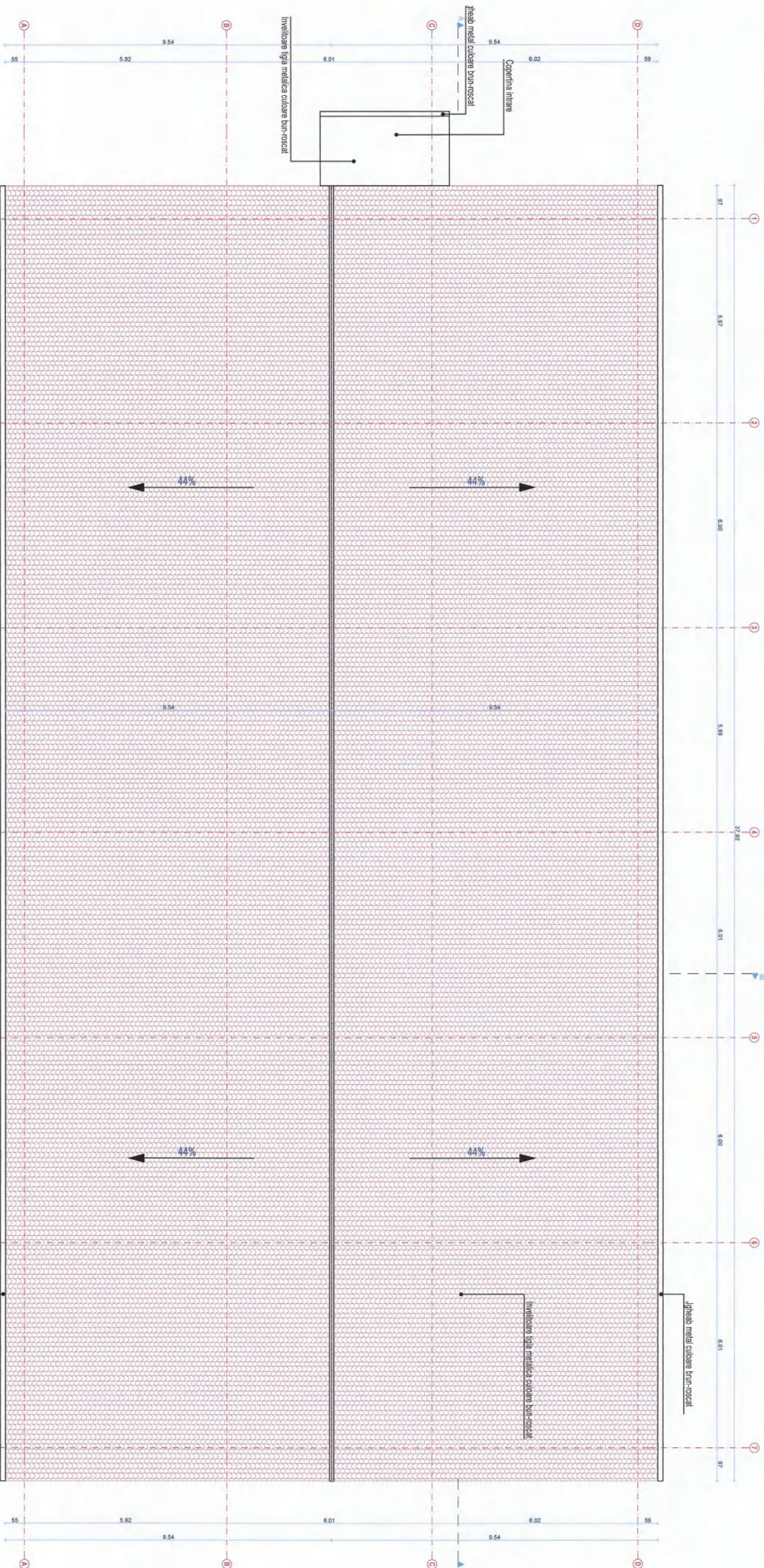

Data proiectului: 03.03.2026		Nume		Semnatura		Centra		Referat/ Experienta nr / Data		Revizii		Nr.		Data		Descriere		Desenat		am. Dan Codrut Andrei		Data:		03.2026		PLAN INVELITOARE - RELEVU		A.08	
S.C. VENTOR Group Consulting S.R.L.		Ing. Cosmin Oprea		am. Razvan Suleapa		am. Dan Codrut Andrei		am. Dan Codrut Andrei		am. Dan Codrut Andrei		am. Dan Codrut Andrei		am. Dan Codrut Andrei		am. Dan Codrut Andrei		am. Dan Codrut Andrei		am. Dan Codrut Andrei		am. Dan Codrut Andrei		am. Dan Codrut Andrei		am. Dan Codrut Andrei		am. Dan Codrut Andrei	

S.C. VENTOR Group Consulting S.R.L.		Ing. Cosmin Oprea		am. Razvan Suleapa		am. Dan Codrut Andrei		am. Dan Codrut Andrei		am. Dan Codrut Andrei		am. Dan Codrut Andrei		am. Dan Codrut Andrei		am. Dan Codrut Andrei		am. Dan Codrut Andrei		am. Dan Codrut Andrei		am. Dan Codrut Andrei		am. Dan Codrut Andrei		am. Dan Codrut Andrei		am. Dan Codrut Andrei	
-------------------------------------	--	-------------------	--	--------------------	--	-----------------------	--	-----------------------	--	-----------------------	--	-----------------------	--	-----------------------	--	-----------------------	--	-----------------------	--	-----------------------	--	-----------------------	--	-----------------------	--	-----------------------	--	-----------------------	--

Categoria de importanță: I, conform HGR 768/1997 - categorie de importanță normală
Clasa de importanță: I, conform P-100-1/2013 - construcție de importanță normală
Grad de rezistență: II, conform P-100-1/2013 - construcție de importanță normală
Proiectant: S.C. VENTOR Group Consulting S.R.L.
Beneficiar: JUDEȚUL GORJ 2020 S.R.L.
Proiect nr.: CVC 245/2026
Data: 03.2026
Faza: Dte
Planșa nr.: A.08

Codrut - Andrei
7139
PLAN INVELITOARE - RELEVU
SC: 1/100
S.C. VENTOR Group Consulting S.R.L.
CUI: RO24537117, 0527102008
email: office@ventorgroup.ro
Societate Comercială
Gorj - România

